

Sistema para clínicas

Centralx Clinic

Módulos Agendamento, Clínico, Estoque e Faturamento



Gerencie os prontuários eletrônicos com fichas de pacientes, divididas em fichas de dados pessoais, anamneses, consultas e retornos, textos do paciente, imagens e vídeos. Projetado para facilitar e aperfeiçoar a coleta de informações durante a consulta, essas fichas armazenam os dados do paciente, proporcionando um cadastro completo e organizado.



Atenda com qualidade

Com praticidade no acesso a informações e agilidade na prescrição, ofereça um atendimento personalizado aos pacientes.

Garanta sigilo das informações

Configure as permissões de compartilhamento de informações do prontuário de modo que recepcionistas e médicos tenham acesso apenas aos registros autorizados.

Cadastre medicamentos e fórmulas

O cadastro individualizado de medicamentos e fórmulas, disponível para todos os médicos usuários deste módulo, possibilita o registro ilimitado de informações úteis ao processo de prescrição. Os dados podem ser adicionados, com apenas um clique, à receita do paciente.

Ofereça diferentes tipos de textos

Ofereça a seus médicos a possibilidade de organizar uma biblioteca particular de textos e fichas com modelos de pedidos de exame, atestados, receitas, declarações e pedidos de procedimentos.

Personalize os impressos

Cada médico pode ter seu layout personalizado para cabeçalho, rodapé, fundo de texto e carimbo para todos os seus impressos.

Análise estatística

Com base nas palavras-chave cadastradas nos prontuários, é possível levantar informações estatísticas por amostragem, em forma de relatórios ou gráficos, sobre a incidência de determinado sintoma ou doença entre os pacientes cadastrados.

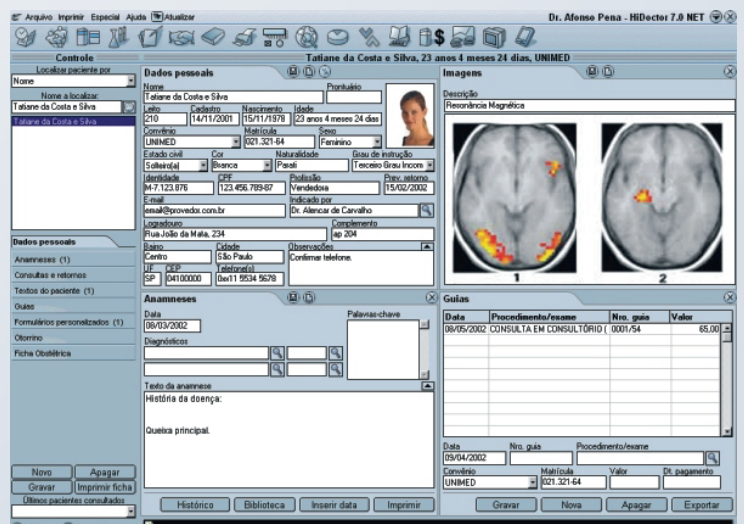
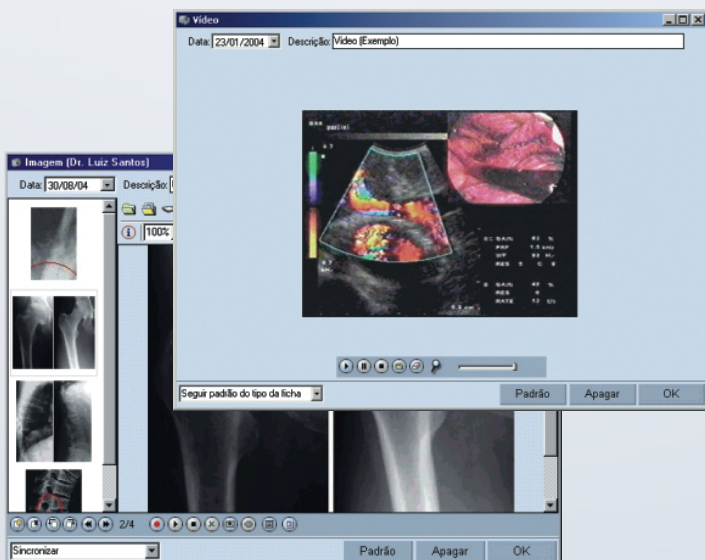

O Módulo de Estoque do **Centralx Clinic** traz precisão e praticidade para o controle de entrada e saída de materiais e medicamentos na clínica. Para cada registro de entrada e saída você informa data, fornecedor ou responsável, número da nota fiscal, quantidade e valor da unidade, gerando um registro completo e organizado.

O programa ainda possui a impressão de relatórios de estoque de modo que toda a movimentação do estoque pode ser controlada e analisada de acordo com diferentes parâmetros.

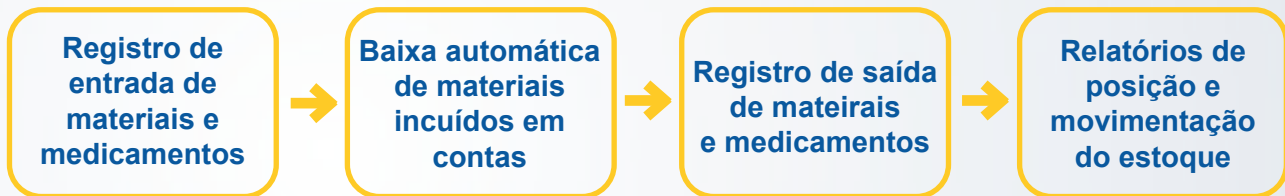

Movimentação do estoque

Acessando a movimentação do estoque é possível visualizar os registros de acordo com o material ou medicamento, de acordo com a data de lançamento e ainda apenas entradas, apenas saídas ou ambos os registros. É na movimentação do estoque também que são informadas novas entradas e saídas, e aquelas já registradas podem ser editadas e/ou apagadas.

Baixa automática

Basta que seja marcada uma opção no cadastro do material/medicamento e então sempre que ele for incluído em uma conta automaticamente é gerado um registro de saída na movimentação do estoque. No cadastro de cada material/medicamento você visualiza ainda a quantidade do mesmo em estoque, calculada com base nos registros.

Relatórios

Os relatórios do estoque são gerados com apenas um clique. Você pode visualizar relatórios da posição do estoque ou da movimentação do mesmo.

- O relatório de Posição do estoque informa a quantidade em estoque de todos os materiais e medicamentos cadastrados na tabela escolhida.
- Os relatórios da Movimentação do estoque exibem todas as entradas e saídas de materiais e medicamentos da tabela desejada.

Movimentação do estoque

Material/medicamento (nome) Mat/med (código)

< Todos > < Todos >

Entradas e saídas Todos os lançamentos

Procurar

Ordem

Data do lançamento

Ordem inversa

Data do	Fornecedor/responsável	Nota fiscal	Conta	Material/medicamento	Tipo	Quantidade	Unidade
04/30/2012	Exemplo			Gaze (001)	Entrada	500.00	Pacote
04/30/2012	Exemplo			Novalgina (002)	Entrada	600.00	Frasco
04/30/2012	Dr. Carlos Teixeira (exemplo)			Gaze (001)	Saída	1.00	Pacote
04/30/2012	Ambulatorio			Novalgina (002)	Saída	10.00	Frasco

Nova entrada Nova saída Apagar Editar

Fechar

estoque.xls - XPS Viewer

Usuário de Teste Centralx 101

Movimentação do estoque

Página: 1

União: 4/30/2012

Data	Tipo	Material/Medicamento - nome	Código	Tabela	Quantidade	Unidade	Fornecedor / Responsável
4/30/2012	Entrada	Gaze	001	Materiais	500.00	Pacote	Exemplo
4/30/2012	Saída	Gaze	001	Materiais	1.00	Pacote	Dr. Carlos Teixeira (exemp
4/30/2012	Entrada	Novalgina	002	Materiais	600.00	Frasco	Exemplo
4/30/2012	Saída	Novalgina	002	Materiais	10.00	Frasco	Ambulatorio

of 1 80%

A execução de todas as etapas do ciclo de faturamento da clínica são aprimoradas através do Módulo Faturamento. Operações como lançamento de contas, conciliação de pagamentos, refaturamento de glosas e rateio entre profissionais tornam-se operações mais fáceis quando organizadas por um sistema eficiente e completo.



Controle as contas dos pacientes

As contas do paciente, sejam elas particulares ou enviadas por faturas para os convênios, são facilmente controladas pelo Módulo Faturamento, com lançamento de procedimentos, materiais, medicamentos e taxas.

Organize o envio das faturas

As relações da clínica com os convênios atendidos são administradas pelo Módulo Faturamento. Envie as faturas na data certa e receba o pagamento de todas as contas dos pacientes.

Estabeleça controle de glosas

Receba corretamente os pagamentos por todos os serviços prestados. Durante a conciliação, é possível identificar os valores glosados e cobrá-los em uma nova fatura para o convênio.

Administre o rateio

Configure o rateio entre os prestadores de serviços e a clínica em ilimitadas situações e garanta o repasse correto de pagamentos para os profissionais.

Gerencie a produtividade

Os diversos relatórios e gráficos do Módulo Faturamento possibilitam o controle de resultados através de informações precisas sobre os convênios mais atendidos, os procedimentos mais realizados e os profissionais mais ativos, dentre outros.

Contas - Dr. Afonso Pena

Código: 238R-04H-46 | Ordem: 1 | Descrição: PARTICULAR | Atendimentos: Internos

Dt abertura: 06/08/2004 16:09 | Dt fecham: 06/08/2004 16:14 | Status: Fechada

Detalhamento: Procedimentos, Taxas, Mat/Med

Convênio: PARTICULAR | Matrícula: 1564

Prestador de serviços principal: Centro Médico Central

CID (descrição):

Tipo de atendimento: | Tipo de atendimento: Maternidade/pré-natal | Apart: |

Responsável: O próprio paciente

Tipo documento: | Número do documento:

Autoização:

Data de emissão: | Local de emissão:

Observações:

Faturas

Filtros: Todas | Atendimentos: Internos | Número da fatura: | Número da NF: |

Nome: | Código: | Data inicial: | Data final: |

Nome: | Código: | Data de abertura: |

Ordem: Atendimentos

Atend	Número da fatura	Número da NF	Convênio	Prestador principal	Dt abertura	Dt fechamento
Internos	238R-04H-28		UNIMED	Dr. Davaldo Aranha	29/06/2004	29/06/2004
Internos	238R-04H-29		UNIMED	Dr. Davaldo Aranha	29/06/2004	29/06/2004
Internos	238R-04H-30		UNIMED	Centro Médico Central	08/07/2004	08/07/2004
Internos	238R-04H-31		UNIMED	Centro Médico Central	08/07/2004	08/07/2004
Internos	238R-04H-32		UNIMED	Centro Médico Central	09/07/2004	09/07/2004
Internos	238R-04H-33		UNIMED	Centro Médico Central	09/07/2004	09/07/2004
Internos	238R-04H-34		UNIMED	Dr. Afonso Pena	15/07/2004	15/07/2004
Internos	238R-04H-35		UNIMED	Dr. Afonso Pena	15/07/2004	15/07/2004
Internos	238R-04H-36		UNIMED	Dr. Afonso Pena	15/07/2004	21/07/2004
Internos	238R-04H-37		UNIMED	Dr. Davaldo Aranha	19/07/2004	19/07/2004
Internos	238R-04H-38		UNIMED	Centro Médico Central	20/07/2004	
Internos	238R-04H-39		UNIMED	Dr. Afonso Pena	21/07/2004	21/07/2004
Internos	238R-04H-40		FLASC	Centro Médico Central	21/07/2004	
Internos	238R-04H-41		UNIMED	Dr. Ronaldo Barros	23/07/2004	26/07/2004
Internos	238R-04H-43		NDVOPLAN	Dr. Constantino Paleta	26/07/2004	
Internos	238R-04H-44		NDVOPLAN	Centro Médico Central	27/07/2004	

